

Percorso: “Il viaggio dello zinco tra alpeggi e miniere”

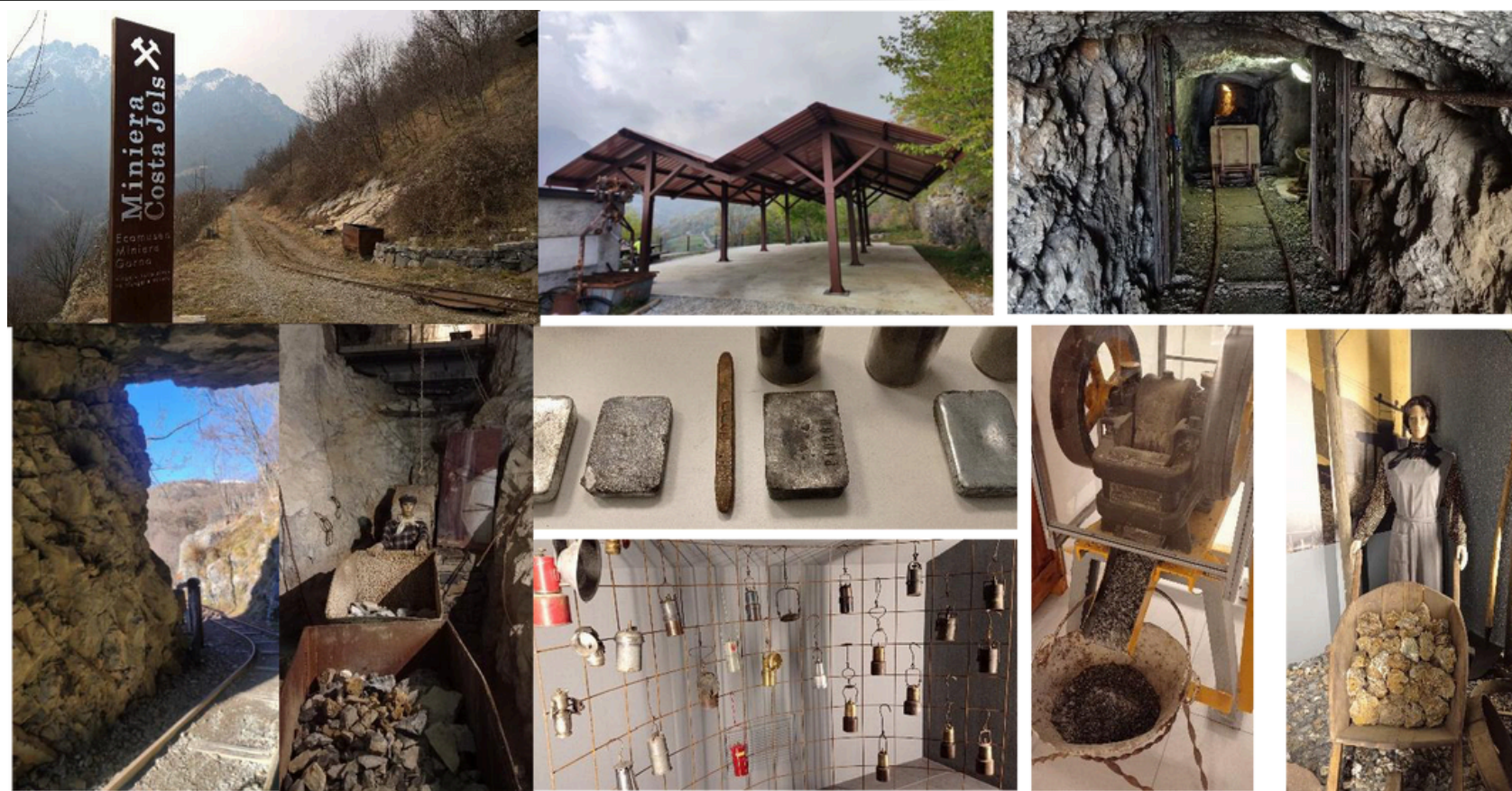

Destinatari:	Scuole CRE e gruppi numerosi, max 60
Durata:	<p>Inizio alle 9.30:</p> <ul style="list-style-type: none"> - ore 9.30-11 visita museo delle miniere di Gorno; - ore 11 trasferimento alla miniera a piedi (40 minuti) o con vostro pullmino (10 minuti); - ore 12 pranzo al sacco; - ore 13 inizio visita alle miniere di Costa Jels con termine alle ore 14,30; - trasferimento a Gorno a piedi o in pulmino; <p>Termine ore 15.30 circa. (orari da gestire al momento)</p>
Partecipanti:	Massimo 15 per ogni guida e insegnante accompagnatore.
Descrizione:	<ul style="list-style-type: none"> <input type="checkbox"/> Il percorso si apre con la presentazione storica della tradizione plurimillenaria delle miniere di “Gorno” dall’epoca romana fino ai giorni nostri con breve spiegazione e proiezione di filmati riferiti agli anni 50; <input type="checkbox"/> continua con la descrizione dei rischi, del duro lavoro e della vita dei minatori, l’importante ruolo attivo assunto in miniera dalle donne e dai bambini, le tecniche di estrazione del minerale, l’uso della dinamite e degli attrezzi da miniera (lampade, picconi, mazze, scalpelli, perforatrici, ...), l’emigrazione, gli incidenti in miniera, ...; <input type="checkbox"/> prosegue con la descrizione (più o meno approfondita a seconda del tipo di scuola) del processo che a partire dalla roccia, tramite le varie fasi di lavorazione fisico – chimiche, ha portato a ottenere, nello stabilimento, lo zinco con elevato grado di purezza, il tutto accompagnato da sperimentazioni pratiche nel laboratorio del museo per coinvolgere i partecipanti; <input type="checkbox"/> dopo il trasferimento il percorso si snoda attraverso la miniera per rivivere e toccare con mano l’ambiente e il lavoro del minatore.
Abbigliamento:	Si raccomandano abiti adeguati in quanto in galleria si hanno basse temperature intorno ai 8-10 gradi. Scarpe chiuse, meglio se calzature da trekking.
DPI:	Casco individuale fornito dalle guide per la visita in miniera.
Tariffe:	La tariffa esente iva è di 10 €/persona - gratuità per i docenti accompagnatori. Pagamento con fatturazione elettronica dopo la visita
Contattaci:	<p>Ecomuseo delle miniere di Gorno - Piazzale Bersaglieri, 2 - 24020 Gorno (Bg) tel. +39 320 1662040 - https://www.ecomuseominieredigorno.it/ info@ecomuseominieredigorno.it - ecomuseogorno@gmail.com</p>